

FICHA No: 057		SECRETARIA DE PLANEACION DISTRITAL (SPD) INVENTARIO BIC / DECRETO 606 DEL AÑO 2001 DIRECCION DE PATRIMONIO Y RENOVACION URBANA CONTRATO DE CONSULTORIA No.126/2010	CARLOS HUGO GARZON YEPES Arquitecto – Magister en Estudio y Restauración de Monumentos Arquitectónicos Carrera 7 No 17 – 01 Of. 919. Bogotá - Colombia Tel: 334 58 24 / 622 56 58 - Cel: 310 310 68 38 E-MAIL: carloshgarzonarquitectos@gmail.com	
Chip Catastral AAA0082UNLF				

1. IDENTIFICACION **BARRIO: La Soledad** **CODIGO FICHA:007101-017-02**

NOMBRE DEL BIEN:			clasificación arquitectónica:	Arquitectura habitacional / vivienda / unifamiliar	
OTROS NOMBRES					
MODALIDAD:	Inmueble de Interés Cultural (IIC)		X	Sector de Interés Cultural (SIC)	
APLICACIÓN:	Inmueble de Interés Cultural (IIC)	X	Sector de Interés Cultural (SIC)	Sector antiguo(SA)	Sector de Desarrollo Individual(SDI)
	Sector Vivienda en Serie (SVS)		Sector con agrupaciones y conjuntos(SAC)	Monumentos conmemorativos y artísticos (MCA)	
CATEGORÍA:	Dec. 606/2001: Conservación tipológica (CT)	X	Conservación Integral (CI)	Restitución parcial (RP)	Restitución total (RT)
	Categoría Monumental (CM)		Dec. 678/1994 Conservación Monumental (A)	Conservación Arquitectónica (B)	
DECLARATORIA:	Tiene Declaratoria como BIC?	X	Acto Administrativo de la Declaratoria:	Declaratorias Anteriores:	
	Ámbito de la Declaratoria:	Distrital		Normativa:	Decreto 606 / 2001 - UPZ 101 Teusaquillo

2. LOCALIZACION **ON (Numero Licencia de Construcción): R 3763**

Departamento:	Cundinamarca	Municipio:	Bogotá	Dirección antigua:	Clle. 35 # 20-20/18/24	Dirección actual:	Clle. 35 # 20-18
Localidad:	Teusaquillo	No. Localidad:	13	UPZ:	Teusaquillo	No. UPZ:	101
Barrio:	La Soledad	Cód.. Barrio:	7101	Coordenadas: X=	100337,151	Y=	103167,443
Decreto / Plancha No.	492/2007 PLANCHA 4	No. MANZANA:	17	No. PREDIO:	2	Ced. CATASTRAL:	35 20 4
						Mat. INMOBILIARIA:	050C00218601

PLANO DE LOCALIZACIÓN **TRAMA URBANA** **FOTOGRAFÍA (Contexto/Predio)**







3. ORIGEN

FECHA:	1945	SIGLO:	XX	FUNDADOR:		CLASIFICACION TIPOL.:	Moderno
DISEÑADOR:	Jorge Rozo Lizarazo		CONSTRUCTOR:	Jorge Rozo Lizarazo		USO ORIGINAL:	Habitacional NPH

RESEÑA HISTÓRICA: Edificación construida en el barrio La Soledad, el cual se configuró en su trazado urbano a inicios de la década de 1940 con un trazado orgánico que se opone a la rígida retícula colonial y una filosofía basada en la ciudad jardín. Este barrio fue asiento de una comunidad de inmigrantes provenientes de Alemania, Holanda, Suiza y Austria principalmente. El edificio corresponde a una casa de vivienda unifamiliar diseñada y construida en 1945 por Jorge Rozo Lizarazo, siendo una de las primeras construcciones en el sector. Su lenguaje arquitectónico recurre al uso de elementos de la arquitectura de estilo inglés. En 1961 se solicita y se otorga licencia para reformas y adiciones internas correspondientes al mejoramiento de la cocina, la construcción de una terraza frente al salón y la construcción de un baño adicional sobre la cubierta del garaje.

4. OCUPACION ACTUAL

TIPO DE OCUPACIÓN:	Propiedad Pública:		Propiedad Privada:	X	Posesión:		Tenencia:		Otro:		Cual?
DATOS PROPIETARIO:	Nombre o Razón Social:	Sanitas Ltda.			Tipo Doc.	NIT		No. Documento:	8600006482		
	Dirección:				Teléfono			E-mail:			
DATOS OCUPANTE:	Nombre o Razón Social:				Tipo Doc.			No. Documento:			
	Dirección:				Teléfono			E-mail:			
Observaciones:	No se tuvo acceso al inmueble		Base Cartográfica:			Información Cartográfica:	SINUPOT / UPZ 101		Fuentes Documentales:	Boletín Catastral	

FICHA No: 057		SECRETARIA DE PLANEACION DISTRITAL (SPD) INVENTARIO BIC / DECRETO 606 DEL AÑO 2001 DIRECCION DE PATRIMONIO Y RENOVACION URBANA CONTRATO DE CONSULTORIA No.126/2010	CARLOS HUGO GARZON YEPES Arquitecto – Magíster en Estudio y Restauración de Monumentos Arquitectónicos  Carrera 7 No 17 – 01 Of. 919. Bogotá - Colombia Tel: 334 58 24 / 622 56 58 - Cel: 310 310 68 38 E-MAIL: carloshgarzonarquitectos@gmail.com
-------------------------	---	---	---

5. ASPECTO FISICO

CARACTERÍSTICAS:	Área del Predio: 309,3	Número de Pisos: 2	Uso Actual: Oficinas NPH	Estrato: 0	Tipología: Continua: X	Aislada:	Mixta:
	Área total construida: 370,3	Área Antejardín: 124,15	Área Libre: 124,15	Área Lote: 309,3	Chip Catastral: AAA0082UNLF		

DIAGNOSTICO GENERAL DEL ESTADO DE CONSERVACION: El inmueble presenta un adecuado mantenimiento en exteriores y en interiores. No presenta humedades ni figuraciones que puedan representar amenazas para la conservación de la edificación y no se aprecian patologías constructivas. El estado de conservación es, en conclusión, bueno. La estructura espacial se mantiene sin mayores transformaciones.

CRITERIOS DE CALIFICACION:	CARACTERISTICAS URBANISTICAS:	CARACTERISTICAS ARQUITECTONICAS:	CARACTERISTICAS AMBIENTALES:
Representar en alguna medida y de modo tangible o visible una o más épocas de la historia de la ciudad o una o más etapas de la arquitectura y/o urbanismo en el país.	X	El inmueble presenta antejardín como espacio de amortiguación, y los cerramientos exteriores se integran con los demás del entorno generando una primera capa transparente ante el edificio. Las fachadas se integran con la línea de paramento generando una lectura de continuidad que, a pesar de las diferencias de materiales entre las edificaciones cercanas, permite la percepción de un todo homogéneo.	Casa de dos pisos entre medianeras, con antejardín. El lenguaje de la edificación corresponde a un periodo de transición entre la arquitectura de estilo inglés y la arquitectura moderna y presenta fachadas de volúmenes geométricamente simples y una implantación que colma la totalidad del frente del terreno. Las cubiertas son inclinadas y utilizan teja de barro. Los materiales mezclan la piedra Bogotá (muñeca) con ladrillo.
Ser un testimonio o documento importante en el proceso histórico de planificación o formación de la estructura física de la ciudad.	X		
Ser un ejemplo cultural importante de un tipo de edificación o conjunto arquitectónico. <small>Ser un testimonio importante de la conformación del hábitat de un grupo social determinado</small>	X		
Constituir un hito de referencia urbana culturalmente significativo en la ciudad.			
Ser un ejemplo destacado de la obra de un arquitecto urbanista o de un grupo de estos de trayectoria reconocida a nivel nacional o internacional.			
estar relacionado con personajes o hechos significativos de la historia de la ciudad o del país			

DESCRIPCIÓN GENERAL: Edificio de dos pisos con antejardín cerrado por reja metálica. El volumen se recarga hacia el costado norte para generar una dilatación entre éste y su vecino del costado sur que se remata al fondo del lote por un volumen de dos pisos. El lenguaje arquitectónico es inglés, en ladrillo a la vista con cubiertas inclinadas en teja de barro y ventanas rebordeadas en pañete blanco. En la fachada principal presenta un gabinete en pañete adosado en segundo piso y se remata con un tímpano en ladrillo.

DER. DE EDIFICABILIDAD / UPZ	101 - Teusaquillo	DER. DE PLUSVALIA	SI:	NO: X	PORCENTAJE EXENCION PREDIAL ACUERDO	10%
-------------------------------------	-------------------	--------------------------	-----	-------	--	-----

6. INTERVENCIONES

FECH. CONSTRUCCION:	1961	SIGLO:	XX	CONSTRUCTOR:	No registra	LIC. CONSTRUCCION:	415 / 1961	TIPO DE INTERVENCIÓN	Reforma + adición
----------------------------	------	---------------	----	---------------------	-------------	---------------------------	------------	-----------------------------	-------------------

DESCRIPCIÓN DE LAS INTERVENCIONES: Reforma de los espacios y adición de áreas construidas en primer piso sobre el proyecto de construcción de casa de dos pisos aprobada por licencia 2403 / 1945

ALTERACIONES A LA EDIFICACION VISIBLES DESDE EL EXTERIOR:	No se aprecian alteraciones	POSIBILIDADES DE INTERVENCIÓN:	Se deben conservar la implantación, la volumetría, la organización espacial y los elementos ornamentales. Se permite la modificación de los espacios internos del edificio, siempre y cuando mantenga la autenticidad de la estructura espacial.
--	-----------------------------	---------------------------------------	--

7. VALORACION Y SIGNIFICACION CULTURAL DEL BIEN

VALOR PATRIMONIAL	CRITERIOS DE VALORACION	1	2	3	4	5	*Califique del 1 al 5 donde:	CRITERIOS DE VALORACION URBANOS:
VALOR HISTORICO	ANTIGÜEDAD				X		1. Malo	El inmueble se integra al trazado urbano por su altura y su implantación que respeta paramentos y antejardines. La presencia del inmueble dentro del sector hace parte de la memoria colectiva y conforma un paisaje urbano rico en variedad de edificaciones y lenguajes arquitectónicos que, sin embargo, se lee como un hecho continuo. La continuidad del espacio público es fundamental para comprender la integración del edificio a la ciudad.
	AUTORIA				X		2. Regular	
	AUTENTICIDAD					X	3. Aceptable	
VALOR ESTETICO FORMAL	CONSTITUCION DEL BIEN					X	4. Bueno	CRITERIOS DE LA ESTRUCTURA: La forma de construcción del inmueble refleja las técnicas que se introdujeron con el movimiento moderno, tales como la prefabricación y la construcción de elementos en serie. Se mantiene el uso de la estructura de muros y se introducen algunas columnas como elementos puntuales. La estructura espacial muestra el proceso de racionalización y especialización de los espacios.
	FORMA					X	5. Excelente	
	ESTADO DE CONSERVACION					X		
VALOR SIMBOLICO	CONTEXTO AMBIENTAL					X	*Según Decreto 763 de 2009. Ley 1185 de 2008	CRITERIOS FORMALES: El inmueble es una muestra tardía del periodo de transición, en donde se da una evolución de las arquitecturas de estilo hacia la arquitectura moderna. Este periodo se caracteriza por la presencia de elementos historicistas dentro de arquitecturas con geometrías cada vez más puras y espacios que se van especializando de acuerdo con los elementos tecnológicos introducidos.
	CONTEXTO URBANO					X		
	CONTEXTO FISICO					X		
	REPRESENTATIVIDAD					X		CRITERIOS DE SIGNIFICACION: La conformación de un perfil urbano singular y continuo como el que se presenta en La Soledad hace parte de un paisaje urbano único que manifiesta un periodo histórico de transformaciones sociales, políticas y tecnológicas. La consolidación de este paisaje en un periodo de aproximadamente 10 años, incluyendo manifestaciones arquitectónicas variadas, hace cada edificación cobre importancia en la conformación de la memoria del lugar

OBSERVACIONES GENERALES DE VALORACION / SIGNIFICACION CULTURAL DEL BIEN: El inmueble amerita su conservación cuidadosa tanto por sus características propias como por la manera como se integra con el entorno urbano.

FICHA No:

057

Chip Catastral
AAA0082UNLF



SECRETARIA DE PLANEACION DISTRITAL (SPD)
INVENTARIO BIC / DECRETO 606 DEL AÑO 2001
DIRECCION DE PATRIMONIO Y RENOVACION URBANA
CONTRATO DE CONSULTORIA No.126/2010

CARLOS HUGO GARZON YEPES
Arquitecto – Magíster en Estudio y
Restauración de Monumentos Arquitectónicos

Carrera 7 No 17 – 01 Of. 919. Bogotá - Colombia
Tel: 334 58 24 / 622 56 58 - Cel: 310 310 68 38
E-MAIL: carloshgarzonarquitectos@gmail.com



8. PLANOS ARQUITECTONICOS

ESQUEMA DE LEVANTAMIENTO: PLANTAS, ALZADOS, FACHADAS, CORTES.

PLANOS DE ARCHIVO

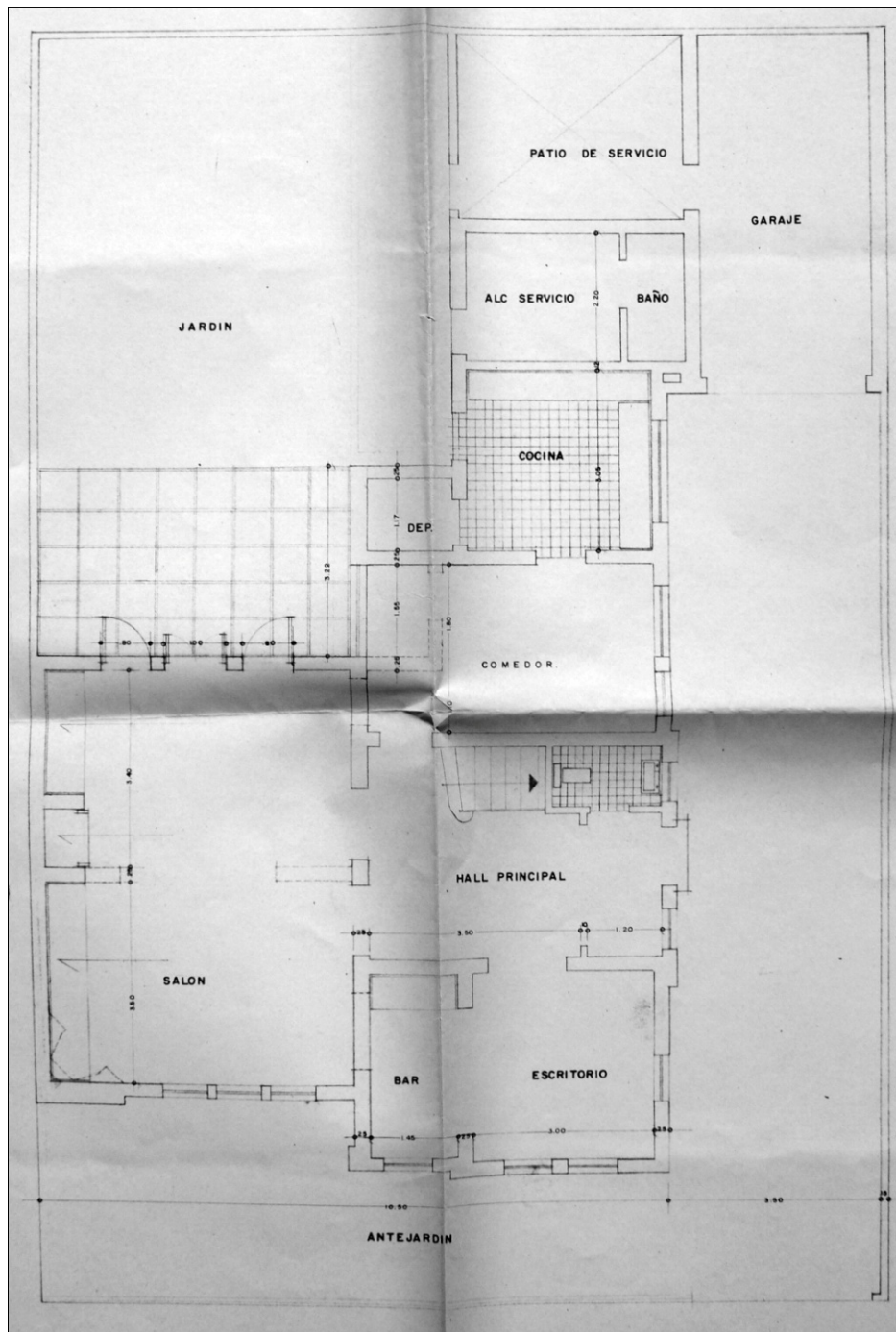

PLANTA PRIMER PISO

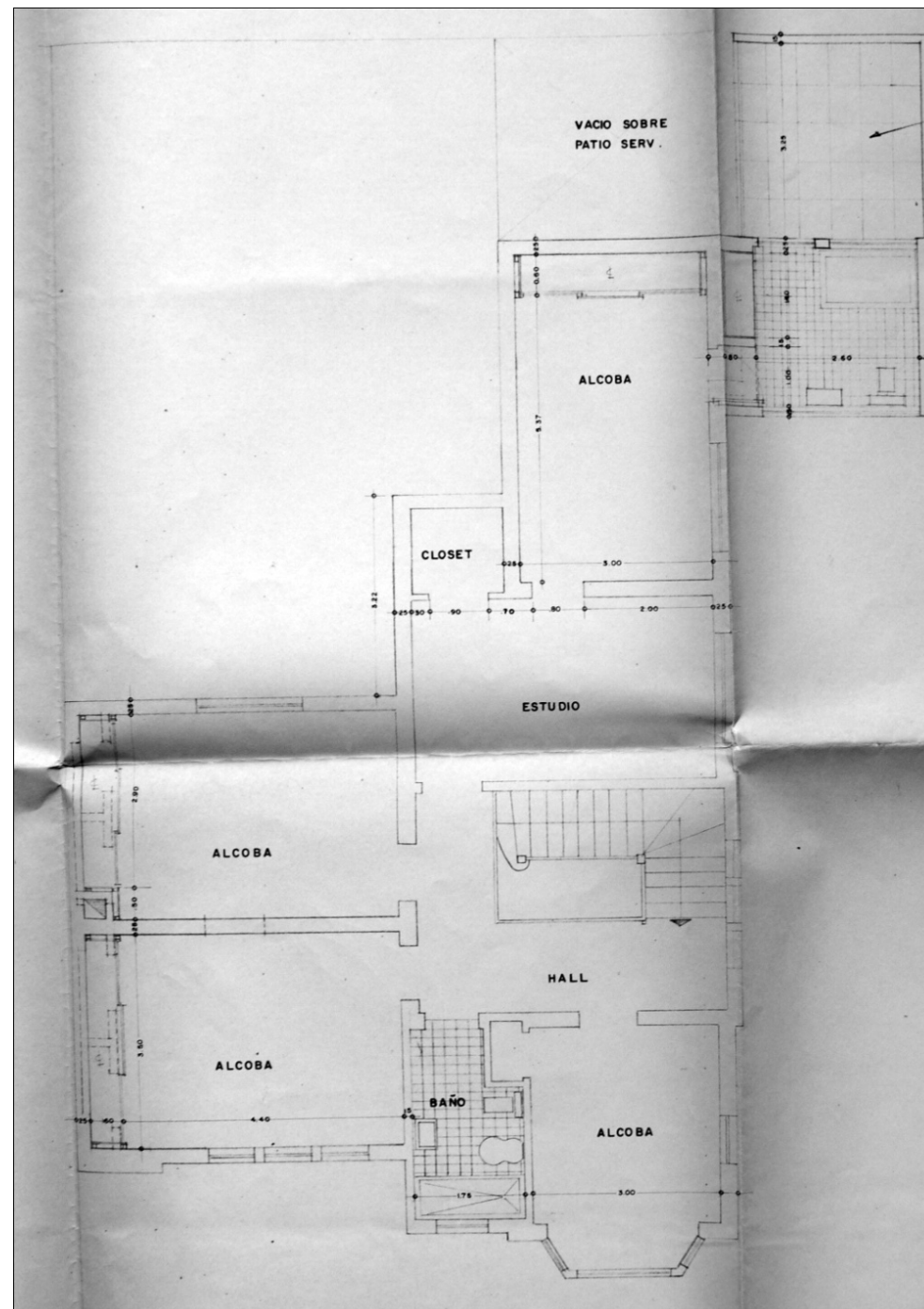

PLANTA SEGUNDO PISO

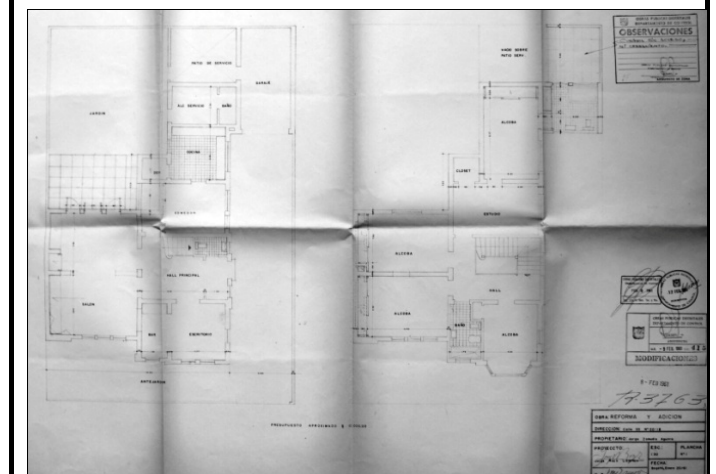
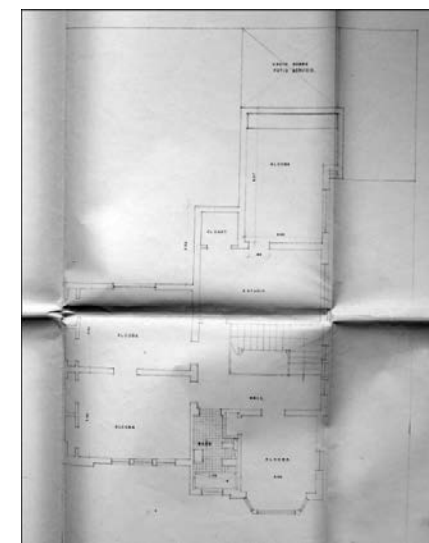
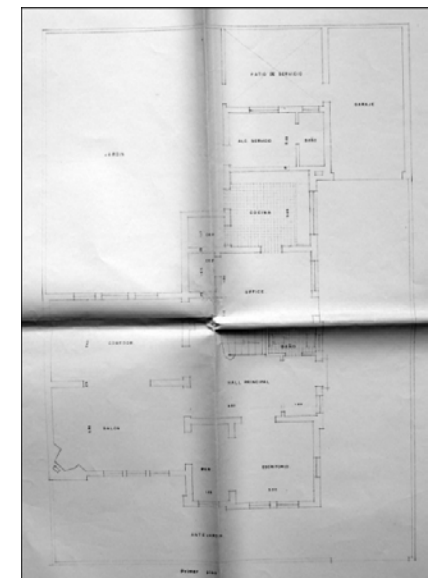

Observaciones:

No se tuvo acceso al inmueble

Base
Cartografica:

Información
Cartografica

Fuentes
Documentales

Archivo SDP

9. REGISTRO FOTOGRAFICO



FUENTE DOCUMENTAL	
BIBLIOGRAFIA	

10. RESPONSABLE DEL INVENTARIO **FECHA DE ACTUALIZACION Dic 2010**

ENTIDAD CARLOS HUGO GARZON YEPES Arquitecto Restaurador de Monumentos	Vo. Bo. DIRC. ESTUDIOS CARLOS HUGO GARZON YEPES	DILIGENCIÓ Arq. Gabriel Oñoro Vesga	REVISÓ Vo. Bo. INTERVENTORIA SDP
--	---	--	-------------------------------------